



महाराष्ट्र शासन

सहसंचालक, तंत्रशिक्षण विभागीय कार्यालय,

शासकिय तंत्र निकेतन परिसर, सदर, नागपूर.

दुरध्वनी क्र. ०७१२-२५५७२६६ / ४६



E-mail : ronagpur@dtmaharashtra.gov.in

Website : www.rdenagpur.org.in

क्रमांक :- तंशिस/विकाना/शैवि-१/Merit List/२०२३/३०९५

दिनांक:-

अत्यंत महत्वाचे/ कालमर्यादित

04 OCT 2023

प्रति,
प्राचार्य / संचालक,
सर्व B.E./B.Tech & ME/M.Tech संस्था,
नागपूर विभाग, नागपूर

विषय :- राज्य CET कक्षाच्या व संचालनालयाच्या वतीने राबविण्यात आलेल्या शैक्षणिक वर्ष २०२३-२४ मधील B.E./B.Tech & ME/M.Tech अभ्यासक्रमाच्या प्रवेशीत विद्यार्थ्यांच्या गुणवत्ता याद्या पडताळणी करण्याबाबत.

उपरोक्त विषयाच्या अनुषंगाने आपणांस कळविण्यात येते की, शैक्षणिक वर्ष २०२३-२४ मधील राज्य CET कक्षाच्या व संचालनालयाच्या वतीने राबविण्यात आलेल्या प्रथम व थेट द्वितीय वर्ष B.E./B.Tech & ME/M.Tech पदव्युत्तर पदवी अभ्यासक्रमाच्या प्रवेशित विद्यार्थ्यांच्या गुणवत्ता याद्या या कार्यालयामार्फत पडताळणी करण्यात येणार आहेत. पडताळणी करतांना सर्वसाधारणपणे खालील कार्यपद्धती अवलंबविण्यात येणार आहे.

१. संचालक, तंत्रशिक्षण संचालनालयाच्या वतीने राबविण्यात येणाऱ्या अभ्यासक्रमाच्या केंद्रीभुत प्रवेश प्रक्रीयेद्वारे तसेच संस्थास्तरावरील प्रवेश निश्चित करतांना उमेदवारांच्या प्रवेशाच्या संबंधीत सर्व कागदपत्रांची आपल्या संस्थेतील प्राचार्यांनी / संस्थाप्रमुखांनी पडताळणी करणे आवश्यक आहे. त्याअनुषंगाने आपल्या संस्थेत सर्व प्रकाराच्या प्रवेशित विद्यार्थ्यांची कागदपत्रे पडताळणी केली असल्याचे संस्था प्रमुखांनी प्रमाणित केलेले पत्र पडताळणीच्या वेळेस सोबत आणावे.
२. प्रवेश यादी पडताळणीसाठी राज्य सामायिक प्रवेश परीक्षा कक्षाच्या संकेत स्थळावरील, आपल्या संस्था Login मधुन संस्थेतील प्रवेशित विद्यार्थ्यांच्या यादीची Print Out काढून प्राचार्य / संचालक यांच्या स्वाक्षरीसह पडताळणी करिता सोबत घेवून यावी. कोणत्याही परीस्थीतीत संचालनालयाच्या स्थळाव्यतीरीक्त (उदा. Word / Exel file etc.) पडताळणीकरिता वापरली जाणार नाही. गुणवत्ता यादीत काही अनियमीतता आढळून आल्यास गंभीर कार्यवाही करण्यात येईल याची नोंद घ्यावी.
३. पडताळणी करतांना उमेदवारांचे प्रवेश रद्द केले / झाले तर संचालनालयाच्या संकेतस्थळावर संस्थेच्या Login मधुन Online पद्धतीने अशा उमेदवारांचा प्रवेश रद्द करुन त्यांनंतर गुणवत्ता यादीची Printout घेऊन त्यानुसार पडताळणी करण्यात येईल.
४. या कार्यालयाच्या स्तरावर संस्थेची गुणवत्ता यादी पडताळणी केल्यानंतर त्या यादीची मुळ प्रत या कार्यालयात ठेवण्यात येईल व पडताळणी केलेल्या यादीची एक Xerox प्रत अनुक्रमे संचालनालयास आणि संबंधित संस्थेत देण्यात येईल.

५. प्रवेश यादी पडताळणीसाठी सादर करण्यात आलेल्या संस्थेस संबंधित सक्षम प्राधिकरणाची (AICTE/PCI/COA) परवानगी असल्याचे कागदपत्र पडताळणी करीता उपलब्ध करून देण्यात यावे.
६. प्रवेश यादी पडताळणीसाठी नवीन संस्था / नवीन अभ्यासक्रम किंवा प्रवेश क्षमता बदलास मान्यता दिलेल्या शासन निर्णयाची प्रत आणि संचालनालयाच्या अंतिम मान्यतेची प्रत पडताळणी करीता उपलब्ध करून देण्यात यावे.
७. नवीन संस्थांनी आवश्यक रक्कमेची नियत ठेव (FD) भरणा केली आहे किंवा नाही, भरली नसल्यास ती ठेव भरणा केल्यानंतर प्रवेश यादी पडताळणीची कार्यवाही करण्यात येईल. तसेच शै.व. २०२३-२४ मध्ये ज्या संस्थांनी थेट अखिल भारतीय तंत्रशिक्षण परीषद, नवी दिल्ली यांचेकडून प्रवेश क्षमता वाढ / घट यास परवानगी देण्यात आलेली आहे. अशा संस्थांनी या कार्यालयास भरणा केलेल्या नोंदनी शुल्काची पावती सादर करावी. ज्या संस्थांनी नोंदनी शुल्क भरले नाही अशा संस्थांनी प्रथम नोंदनी शुल्काचा भरणा केल्यानंतरच प्रवेशित विद्यार्थ्यांची यादी पडताळणी करीता सादर करावी.
८. संस्थास्थरावरील आणि केंद्रीभुत प्रवेश प्रक्रीयेनंतर शिल्लक राहिलेल्या जागावरील (ACAP) प्रवेशाकरीता संबंधीत संस्थेने संकेतस्थळावर प्रसिद्ध केलेली जाहीरात, अर्ज मागविण्याचा कालावधी, प्राप्त अर्जाची गुणवत्ता यादी, प्रवेशित विद्यार्थ्यांच्या गुणवत्तेनुसार प्रवेश केले आहेत याबाबतची सविस्तर कागदपत्रे सादर करावीत.
९. शैक्षणिक वर्ष २०२३-२४ मधील व्यावसायिक अभ्यासक्रमाच्या प्रवेशाच्या प्रयोजनासाठी शासनाने दिनांक ०८/१०/२०२० असाधारण राजपत्र क्र. २३५ व २०/०८/२०२१ असाधारण राजपत्र क्रमांक २३९ अन्वये प्रसिद्ध केलेली अहर्ता तसेच पदवी व पदव्युत्तर पदवी अभ्यासक्रमाच्या माहिती पुस्तिकेमध्ये नमुद केलेली अहर्तेनुसार प्रवेश याद्या पडताळण्यात येतील.
१०. संस्थेविरुद्ध शुल्क परतावा व मुळ कागदपत्रे परत करत नसल्याबाबतची कोणतीही तक्रार नसल्याचे संबंधीत संस्थेच्या प्राचार्यांच्या स्वाक्षरीसह प्रमाणपत्र सादर करावे.
११. अल्पसंख्यांक दर्जांच्या संस्थांच्या बाबतीत त्यांना अल्पसंख्यांक विकास विभागाने प्रदान केलेल्या अल्पसंख्यांक दर्जाचे वैध कालावधीचे प्रमाणपत्र सादर करावे.
१२. महाराष्ट्र विनाअनुदानित खाजगी व्यावसायिक शैक्षणिक संस्था (प्रवेश व शुल्क यांचे विनीयमन) अधिनियम २०१५, दिनांक १७/०८/२०१५ अस्तित्वात आला असून त्यामध्ये उशिरा प्रवेश / प्रवेशित उमेदवारांची माहिती उशिरा Upload करणे, मंजूर प्रवेश क्षमतेपेक्षा जास्त प्रवेश करणे अशी प्रकरणे नियमित करण्याची तरतुद नाही. ही बाब विचारात घेतां विहित मुदती नंतर (Cut Off) केलेल्या किंवा राज्य सामायिक प्रवेश परीक्षा कक्षाच्या संकेत स्थळावर उशिरा Upload केलेल्या प्रवेश आणि मंजूर प्रवेश क्षमतेपेक्षा जास्त केलेले प्रवेश कोणत्याही संबधीवर मान्य केले जाणार नाही. असे प्रवेश रद्दबातल ठरविण्यात येईल किंवा अशा विद्यार्थ्यांचे प्रस्ताव मान्यतेकरीता सादर करण्यात येऊ नये, याची नोंद घ्यावी.
१३. सर्व संचालक / प्राचार्यांनी सोबतच्या वेळापत्रकानुसारच गुणवत्ता याद्या पडताळणी करीता विद्यार्थ्यांचे सर्व मुळ कागदपत्रासहीत न चुकता उपस्थित राहावे. तसेच गुणवत्ता यादी पडताळणीच्या दिवशी वरील सर्व कागदपत्रासह नस्ती या कार्यालयास न चुकता सादर करावी. तसेच कोणत्याही प्रकरणी मुदत वाढवून देण्यात येणार नाही.
१४. मागासवर्गीय विद्यार्थ्यांना जात वैधता प्रमाणपत्र व आवश्यकतेनुसार Non Creamy Layer प्रमाणपत्र या ऐवजी पावती सादर करून प्रवेश देण्यात आला होता अशा प्रकरणी राज्य सामायिक प्रवेश परीक्षा कक्षाने वेळोवेळी निर्गमित केलेल्या परिपत्रकान्वये दिलेल्या सुचनांचा विचार करून प्रवेश यादी पडताळणी करीता सादर करावी.
१५. एखाद्या विशिष्ट प्रकरणी मा. सर्वोच्च वा उच्च न्यायालयाने काहि निर्देश दिले असल्यास त्यानुसार ते प्रकरण सादर करावे.

१६. सोबत खालील मुळ कागदपत्रे खालील क्रमानुसार जोडून सादर करण्यात यावी.

१. MH-Cet Score Card २. FC लेटर ३. Allotment Letter ४. जात प्रमाणपत्र (Caste Certificate) ५. जात वैधता प्रमाणपत्र (Validity Certificate) ६. Non creamy layer Certificate ७. १० वी आणि १२ वी मार्कशीट ८. शाळा सोडल्याचा दाखला (TC) आणि आवश्यकता असल्यास (GAP) गॅप प्रमाणपत्र ९. अधिवास प्रमाणपत्र (Domicile Certificate) १०. EWS प्रमाणपत्र ११. TFWS असल्यास उत्पन्नाचा दाखला, १२. Handicap असल्यास ४०% permanent disability Certificate १३. Migration Certificate.

१७. गुणवत्ता यादी तपासणी वेळे सर्व विद्यार्थ्यांचे अधिवास प्रमाणपत्र (Domicile Certificate) व Non Creamy Layer Certificate यांच्या छायांकीत प्रती जमा कराव्यात.

१८. गुणवत्ता यादीत काही अनियमितता आढळून आल्यास गंभीर कार्यवाही करण्यात येईल याची कृपया नोंद घ्यावी.

गुणवत्ता यादी मंजूर झाल्यानंतर त्यामध्ये नियमबाह्य प्रवेश अथवा कोणत्याही प्रकारची अनियमितता असल्याचे आढळून आल्यास त्याची सर्वस्वी जबाबदारी संस्थाप्रमुखाची राहिल. गुणवत्ता यादी पडताळणीकरीता येतांना सोबत तपासणीकरीता लागणारे साहित्य जसे की Paper Rim, Calculator, Stapler, Punching Machine, Pen (red & blue), Flag etc. सोबत आणणे आवश्यक आहे.
सहपत्र - वेळापत्रकाची प्रत

(~~डॉ. मनोज भा. डायगव्हाणे~~)

प्र.सहसंचालक

तंत्रशिक्षण विभागीय कार्यालय, नागपूर

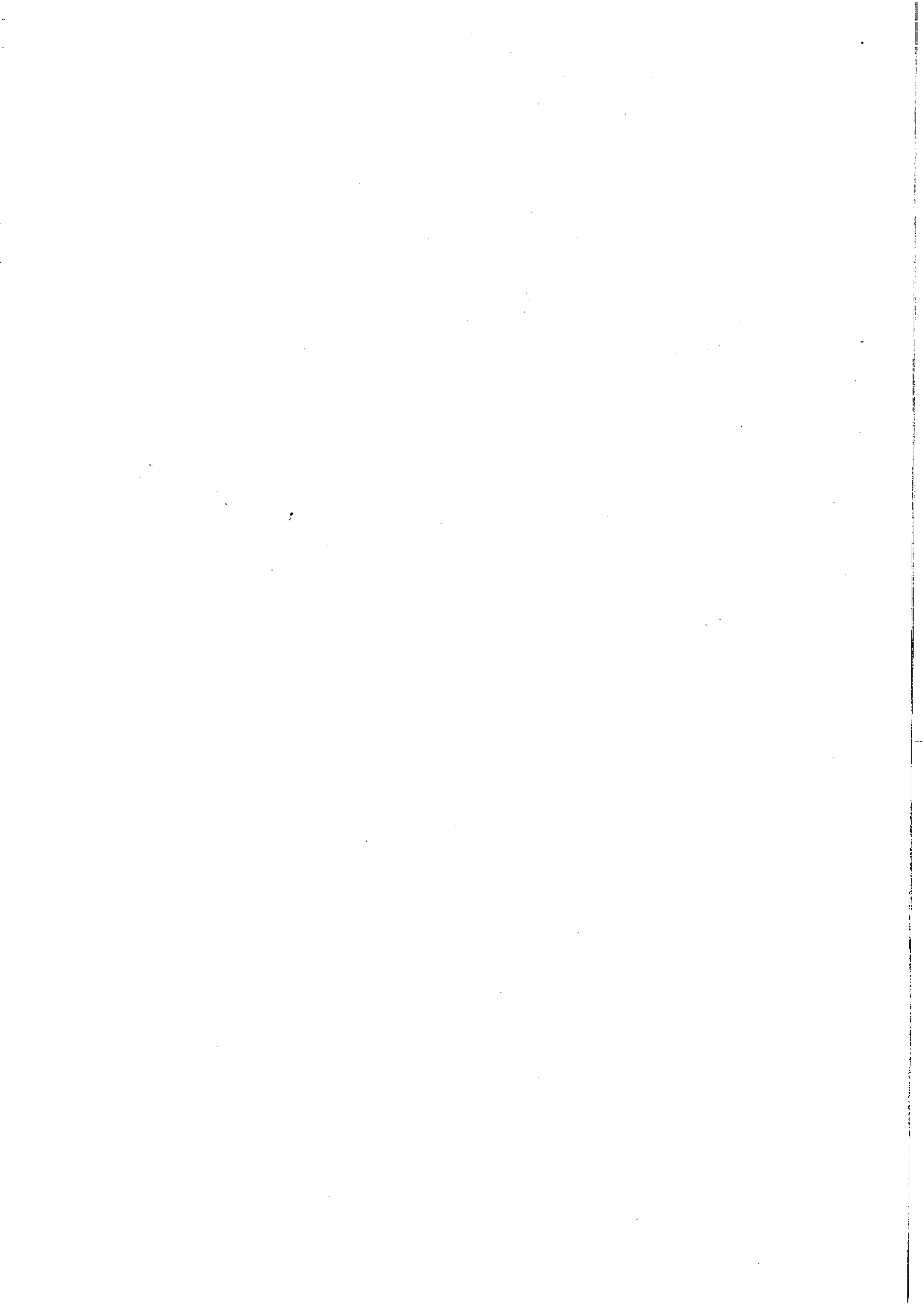

गुणवत्ता यादी तपासणी वेळापत्रक शै. वर्ष- २०२२-२३
अभ्यासक्रमाचे नांव - B.E./B.Tech & ME/M.Tech

अ.क्र	संस्था क्र.	संस्थेचे नांव	अभ्यासक्रम	प्रवेश क्षमता	प्रवेशीत संख्या	तपासणी कालावधी
1	4004	Government College of Engineering, Chandrapur	BE	347	321	
			Direct II	87	84	
			ME	36	7	
2	4005	Laxminarayan Institute of Technology, Nagpur	BE	140	131	दि.09/10/2023 (सकाळी 10.00 ला हजर राहणे)
			Direct II	30	28	
			ME	60	13	
3	4025	Government College of Engineering, Nagpur	BE	315	303	
			Direct II	53	52	
			ME	18	3	
4	4104	Kavi Kulguru Institute of Technology & Science, Ramtek	BE	410	344	दि.09/10/2023 (सकाळी 10.00 ला हजर राहणे)
			Direct II	102	58	
			ME	18	6	
5	4115	Shri Ramdeobaba College of Engineering and Management, Nagpur	BE	1135	1130	दि.06/10/2023 (सकाळी 10.00 ला हजर राहणे)
			Direct II	107	106	
			ME	48	33	
6	4116	Ankush Shikshan Sanstha's G.H.Raisoni College of Engineering, Nagpur	BE	1197	1193	दि.10/10/2023 (सकाळी 10.00 ला हजर राहणे)
			Direct II	124	124	
			ME	108	75	
7	4118	Bapurao Deshmukh College of Engineering, Sevagram	BE	312	131	
			Direct II	90	27	
			ME	72	13	
8	4123	Lokmanya Tilak Jankalyan Shikshan Sanstha, Priyadarshani College of Engineering, Nagpur	BE	1512	1506	दि.11/10/2023 (सकाळी 10.00 ला हजर राहणे)
			Direct II	157	149	
			ME	148	26	
9	4133	Sanmarg Shikshan Sanstha's Smt. Radhikatai Pandav College of Engineering, Nagpur	BE	347	182	दि.12/10/2023 (सकाळी 10.00 ला हजर राहणे)
			Direct II	162	125	
10	4134	Guru Nanak Institute of Engineering & Technology, Kalmeshwar, Nagpur	BE	378	187	
			Direct II	61	44	
			ME	48	10	
11	4135	Amar Seva Mandal's Shree Govindrao Vanjari College of Engineering & Technology, Nagpur	BE	379	367	
			Direct II	174	152	
12	4136	Lokmanya Tilak Jankalyan Shikshan Sanstha, Priyadarshini J. L. College Of Engineering, Nagpur	BE	378	372	दि.13/10/2023 (सकाळी 10.00 ला हजर राहणे)
			Direct II	33	33	
13	4137	Sir Shantilal Badjate Charitable Trust's S. B. Jain Institute of technology, Management & Research, Nagpur	BE	442	441	
			Direct II	46	46	
			ME	6	2	
14	4138	Jaidev Education Society, J D College of Engineering and Management, Nagpur	BE	506	499	
			Direct II	71	68	
			ME	48	10	

15	4139	Samridhi Sarwajanik Charitable Trust, Jhulelal Institute of Technology, Nagpur	BE	443	440	दि.16/10/2023 (सकाळी 10.00 ला हजर राहणे)
			Direct II	42	42	
			ME	48	13	
16	4141	Shriram Gram Vikas Shikshan Sanstha, Vilasrao Deshmukh College of Engineering and Technology, Nagpur	BE	240	53	
			Direct II	255	174	
17	4142	Ankush Shikshan Sanstha's G. H. Raison Institute of Engineering & Technology, Nagpur	BE	819	799	
			Direct II	88	88	
			ME	63	6	
18	4143	Sanmarg Shikshan Sanstha, Mandukarrao Pandav College of Engineering, Bhandara	BE	279	100	दि.17/10/2023 (सकाळी 10.00 ला हजर राहणे)
			Direct II	218	184	
19	4144	Shri. Sai Shikshan Sanstha, Nagpur Institute of Technology, Nagpur	BE	378	372	
			Direct II	91	58	
20	4145	Wainganga College of Engineering and Management, Dongargaon, Nagpur	BE	410	357	
			Direct II	214	151	
			ME	126	56	
21	4147	K.D.K. College of Engineering, Nagpur	BE	631	623	दि.18/10/2023 (सकाळी 10.00 ला हजर राहणे)
			Direct II	124	104	
			ME	36	23	
22	4151	Vidarbha Bahu-Uddeshiya Shikshan Sanstha's Tulshiramji Gaikwad Patil College of Engineering & Technology, Nagpur	BE	822	814	दि.19/10/2023 (सकाळी 10.00 ला हजर राहणे)
			Direct II	224	148	
			ME	180	89	
23	4163	Rajiv Gandhi College of Engineering Research & Technology Chandrapur	BE	473	439	
			Direct II	101	62	
			ME	9	0	
24	4167	Yeshwantrao Chavan College of Engineering, Wanadongri, Nagpur	BE	1386	1381	दि.20/10/2023 (सकाळी 10.00 ला हजर राहणे)
			Direct II	205	202	
			ME	90	57	
25	4172	Anjuman College of Engineering & Technology, Nagpur	BE	410	372	दि.21/10/2023 (सकाळी 10.00 ला हजर राहणे)
			Direct II	69	67	
			ME	36	10	
26	4174	ST. Vincent Pallotti College of Engineering & Technology, Nagpur	BE	756	752	
			Direct II	88	88	
			ME	24	10	

27	4175	JMSS Shri Shankarprasad Agnihotri College of Engineering, Wardha	BE	216	129	दि.23/10/2023 (सकाळी 10.00 ला हजर राहणे)	
			Direct II	174	78		
			ME	24	3		
28	4177	Priyadarshini Bhagwati College of Engineering, Harpur Nagar, Umred Road, Nagpur	BE	315	276		
			Direct II	31	30		
			ME	38	1		
29	4181	Swaminarayan Siddhanta Institute Of Technology, Nagpur	BE	159	120		
			Direct II	121	54		
			ME	48	25		
30	4188	Krushi Jivan Vikas Pratishthan, Ballarpur Institute of Technology, Mouza Bamni	BE	461	255		
			Direct II	317	267		
			ME	90	44		
31	4190	M.D. Yergude Memorial Shikshan Prasarak Mandal's Shri Sai College of Engineering & Technology, Bhadrawati	BE	278	128		दि.25/10/2023 (सकाळी 10.00 ला हजर राहणे)
			Direct II	173	134		
32	4192	Maitraya Education Society, Nagarjuna Institute of Engineering Technology & Management, Nagpur	BE	312	127		
			Direct II	254	143		
33	4193	K.D.M. Education Society, Vidharbha Institute of Technology, Umred Road, Nagpur	BE	372	170		
			Direct II	144	144		
			ME	90	23		
34	4196	Gurunanak Educational Society's Gurunanak Institute of Technology, Nagpur	BE	372	190		
			Direct II	258	38		
			ME	48	7		
35	4197	Jai Mahakali Shikshan Sanstha, Agnihotri College of Engineering, Sindhi (Meghe)	BE	139	86		
			Direct II	119	80		
36	4285	V M Institute of Engineering and Technology, Dongargaon, Nagpur	BE	312	94	दि.26/10/2023 (सकाळी 10.00 ला हजर राहणे)	
			Direct II	299	241		
			ME	48	25		
37	4302	Gondia Education Society's Manoharbai Patel Institute Of Engineering & Technology, Shahapur, Bhandara	BE	121	99		
			Direct II	32	22		
38	4304	Cummins College of Engineering For Women, Sukhali (Gupchup), Tal. Hingna Hingna Nagpur	BE	252	238		
			Direct II	36	20		
39	4613	Suryodaya College of Engineering & Technology, Nagpur	BE	379	356		
			Direct II	128	97		
40	4648	R.V. Parankar College of Engineering & Technology, Arvi, Dist Wardha	BE	182	56		दि.27/10/2023 (सकाळी 10.00 ला हजर राहणे)
			Direct II	164	56		
41	4649	Bajaj Institute of Technology, Wardha	BE	315	298		
			Direct II	50	49		
42	4679	Karanjekar College of Engineering & Management, Sakoli	BE	378	152		
Total				26332	20890		

सहसंचालक
संन विभाग विभागीय कार्यालय
नागपूर

